

CATÁLOGO

DE BENEFICIOS 2026



WWW.FEBIMBO.COM



AHORRO PERMANENTE

Es el ahorro que se estima al momento de ingresar al fondo (min 3% , max 10% del salario base).



AHORRO PROGRAMADO

Es un ahorro voluntario que se puede diferir en periodos de 3, 6 o 9 meses, generando al término, la devolución del monto más el interés efectivo anual que genere durante el periodo.

Es un ahorro voluntario que se apertura desde un SMMLV hasta \$50.000.000 a término fijo de 12 meses, generando un interés efectivo anual.

CDAT



BENEFICIOS

Estos son beneficios que no tienen costo adicional y aplican para los asociados con antigüedad de 2 meses como mínimo



**PLAN FUNERARIO
UNIPERSONAL**



KIT DE NACIMIENTO



**AUXILIO DE SALUD Y
CALAMIDAD**



**OBSEQUIO DE
CUMPLEAÑOS Y
OBSEQUIO PARA LOS
HIJOS**



**BONO INCENTIVO AL
AHORRO**



**ADJUDICACIÓN BECA
UNIVERSITARIA**

LINEAS DE CRÉDITO SOCIAL



SALUD Y FAMILIA

- 2 meses de antigüedad
- Se presta, dos veces el ahorro permanente sin codeudor y hasta 4 con codeudor
- Aplica para el cubrimiento de gastos médicos, beneficios de bienestar o recreación para el asociado y su núcleo familiar.
- Plazo hasta 36 meses



CALAMIDAD DOMÉSTICA

- 2 meses de antigüedad
- Se presta, dos veces el ahorro permanente sin codeudor y hasta 4 con codeudor
- Aplica para el cubrimiento de gastos por calamidad doméstica, acto lesivo o fortuito que afecte la economía del asociado.
- Plazo hasta 18 meses

LINEAS DE CRÉDITO SOCIAL



EDUCACIÓN

- 2 meses de antigüedad
- Se presta, dos veces el ahorro permanente sin codeudor y hasta 4 con codeudor
- Aplica para el pago de gastos escolares o universitarios, para él o su núcleo familiar.
- Plazo hasta 84 meses
-



APOYO A MICROEMPRESAS

- 2 meses de antigüedad
- Se presta, dos veces el ahorro permanente sin codeudor y hasta 4 con codeudor
- Aplica para la creación de microempresas del asociado o su núcleo familiar.
- Plazo hasta 36 meses

LINEAS DE CRÉDITO SOCIAL



MEJORAS DE VIVIENDA

- 2 meses de antigüedad
- Se presta, dos veces el ahorro permanente sin codeudor y hasta 4 con codeudor
- Aplica para arreglos locativos de vivienda nueva o usada y para el pago de escrituras .
- Plazo hasta 60 meses
-
-



CALAMIDAD DOMÉSTICA

- 2 meses de antigüedad
- Se presta, dos veces el ahorro permanente sin codeudor y hasta 4 con codeudor
- Aplica para el cubrimiento de gastos por calamidad doméstica, acto lesivo o fortuito que afecte la economía del asociado.
- Plazo hasta 18 meses

LINEAS DE CRÉDITO DE CONSUMO



LIBRE INVERSIÓN

- 2 meses de antigüedad
- Se presta, dos veces el ahorro permnante sin codeudor y hasta 4 con codeudor
- Plazo desde 1 hasta 92 meses (Según monto solicitado)



MERCANCÍAS

- 2 meses de antigüedad
- Monto máximo a solicitar 3 SMMLV
- Plazo hasta 12 meses.
- Aplica para compras en campañas de fechas específicas

LINEAS DE CRÉDITO DE CONSUMO



SUMINISTROS

- 2 meses de antigüedad
- Se presta, dos veces el ahorro permanente sin codeudor y hasta 4 con codeudor
- Plazo hasta 24 meses.
- Aplica para compras en almacenes de cadena.
-

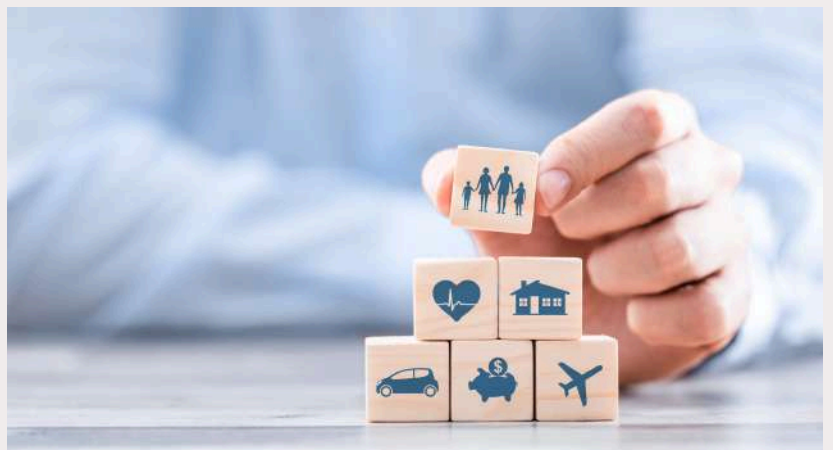

SEGUROS E IMPUESTOS

- 2 meses de antigüedad
- Se presta, dos veces el ahorro permanente sin codeudor y hasta 4 con codeudor
- Aplica para pagos de: SOAT, seguro todo riesgo, Impuesto vehicular o predial e impuestos de persona natural.
- Plazo hasta 12 meses

LINEAS DE CRÉDITO DE CONSUMO



PRESTAFÁCIL

- Se otorga por \$500.000 desde el primer descuento de nómina quincenal, después de los dos meses de vinculación y sujeto a validación por parte del asesor se apertura el monto.
- Plazo máximo 6 meses.

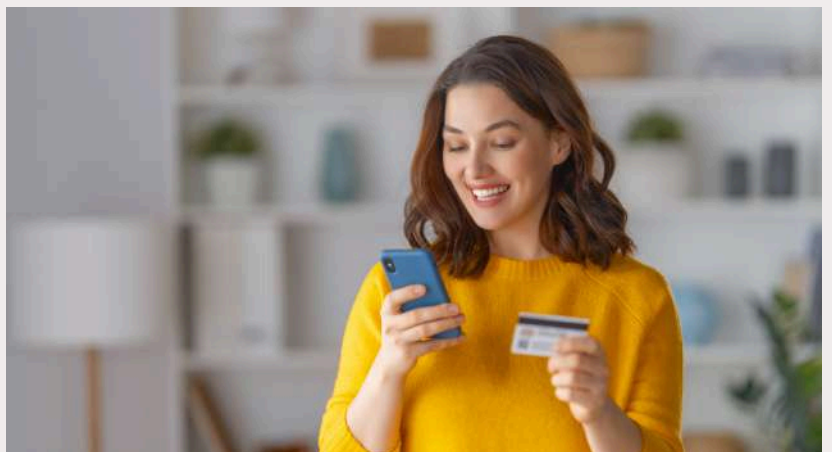

COMPRA DE CARTERA

- 2 meses de antigüedad
- Se presta, dos veces el ahorro permanente sin codeudor y hasta 4 con codeudor
- Aplica para el pago total o parcial de las deudas activas con otras entidades
- Plazo hasta 96 meses (Según el monto solicitado)

CONVENIOS

En FEBIMBO, tu bienestar es nuestra prioridad. Para este 2026, hemos fortalecido nuestra red de aliados para acompañarte en cada paso que das. Queremos que tú y tu familia disfruten de una vida plena, con acceso a servicios preferenciales en las áreas que más importan.



**Educación: superior y
complementaria**



**Salud: prepagada,
complementaria,
visual y oral**

**Bienestar: Gimnasios,
Spa, agencias de viajes
y pasadías.**



**Recreación: Parques,
Teatro y cinemas.**

Grandes superficies



Tecnología

**Seguros: Todo riesgo,
SOAT, funerarios, hogar
y vida**



**Mascotas: Funerarios,
Accesorios, Bienestar.**



febimbo

Fondo de Empleados de Bimbo de Colombia S.A.

SIGUENOS:



Linked in

Nos encuentras como:

**Fondo de empleados de
Bimbo de Colombia S.A**